LES RENDEZ-VOUS DE L'ÉGALITÉ AVEC LE NUMÉRIQUE

Vous souhaitez acquérir une autonomie pour effectuer vos démarches administratives en ligne et avoir accès à vos droits ?

Afin de vous accompagner dans la prise en main des outils informatiques et la découverte les sites des différentes administrations, le CCAS et la Médiathèque de Fontaine proposent

des ateliers d'initiation au numérique.

Gratuit pour les Fontainois-e-s.

Pour connaitre les prochaines dates et pour les inscriptions : 04-76-28-76-28

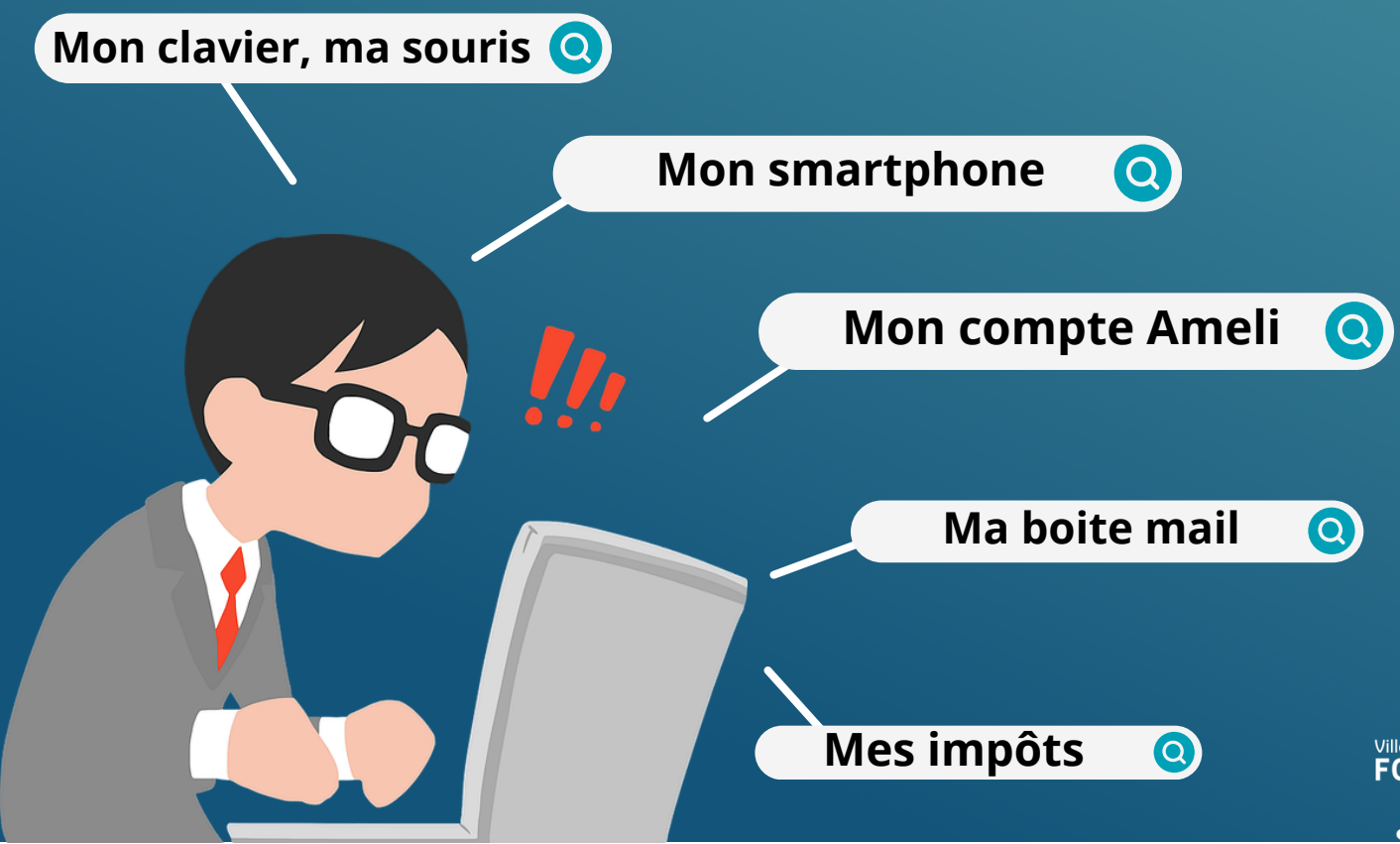

Ville de FONTAINE

Les modules :

Les bases de l'informatique
Maniement souris/clavier, navigation internet, création et gestion de boite mail, etc...

CAF et CPAM
Découverte des sites de la CAF, CPAM (Ameli)

Pôle Emploi
Découverte du site Pôle Emploi : espace Pôle Emploi, chercher des offres, candidater,...

Assurance retraite
Découverte du site de l'Assurance Retraite

Les impôts
Découverte du site des impôts

Les sites de l'accès aux droits
Découverte des sites d'aide à l'accès aux droits

Les applications
Découverte des applications des administrations sur mobile et tablette

En fonction des besoins
Module "A votre écoute"

OBJECTIF ÉGALITÉ